

1 SANITÁRIOS ALA DIREITA - PLANTA DE ARQUITETURA
ESCALA 1:25

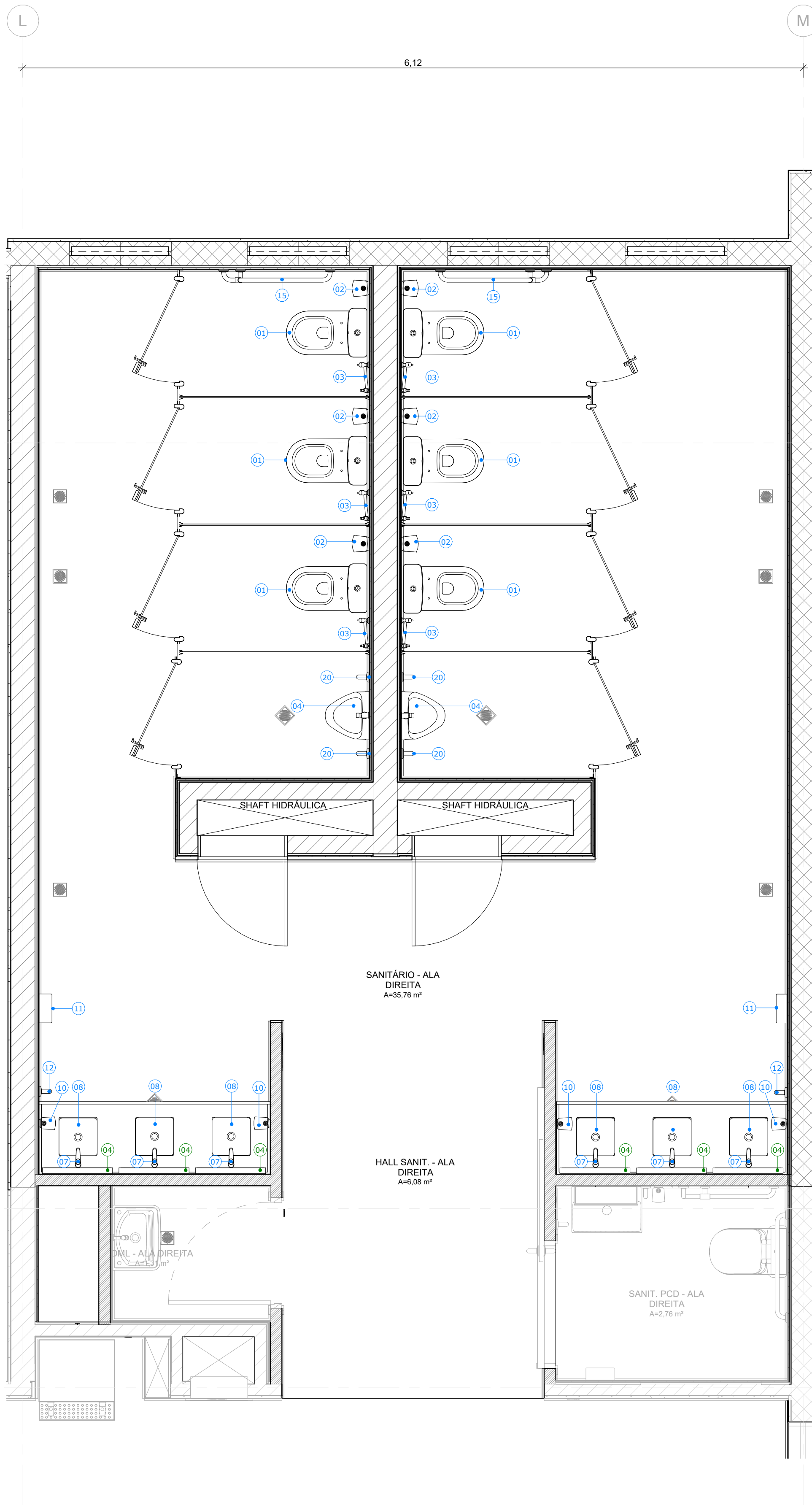

2 SANITÁRIOS ALA DIREITA - PLANTA DE LAYOUT
ESCALA 1:25

LEGENDA DE ÍCONES			
00 PISO	00 GUARDA-CORPO	00 PAREDE	00 EQUIPAMENTO ESPECIAL
00 TETO	00 EQUIPAMENTO HIDRÁULICO	00 FECHAMENTO	00 LUMINÁRIA
00 PORTA	00 MOBILIÁRIO	00 JANELA	00 EQUIPAMENTO CLIMATIZAÇÃO
XX NOME DA PRANCHA Nº DO DESENHO NA PRANCHA			

SANITÁRIO ALA DIREITA - LEGENDA DE FECHAMENTOS			
Nº	DESCRIÇÃO	COMPRIM ENTO	ÁREA
02	DIVISÓRIA PARA CABINE SANITÁRIA, COM 04 DIVISÓRIAS INTERNAS COM PROFUNDIDADE DE 120cm, COM 04 PORTAS, 80x185cm, h=15cm DO PISO, COM 04 APARADORES, EM LAMINADO MELAMINICO ESTRUTURAL TS-10mm, COM ACABAMENTO TEXTURIZADO DUPLA FACE, NA COR PRATTAN, L51 TX, LINHA ALCOPLAC NORMALIZADO, DA NEOCOM OU SIMILAR, COM PERFIS EM ALUMÍNIO, NA COR PRETO, COM FECHADURA UNIVERSAL TIPO TARETA LIVRE/Ocupado, EM NYLON REFORÇADO COM FIBRA DE VIDRO, NA COR CINZA ESCURO E COM ABERTURA EXTERNA DE EMERGÊNCIA	7,98	14,70 m²
03	FECHAMENTO EM PAINEL EM COMPENSADO NAVAL, NA COR NATURAL, h=250x160cm E e=18mm	3,29	6,09 m²
04	SANDUÍCHER SILVER, COD.: SW653, LINHA METALTEX SUPERLAVAVEL FOSCO, DA SHERWIN WILLIAMS OU SIMILAR	2,06	1,41 m²
05	FECHAMENTO EM GESSO ACARTONADO COM PINTURA COM TINTA ACRÍLICA NA COR RESTFUL, COD.: SW6458, LINHA METALTEX SUPERLAVAVEL FOSCO, DA SHERWIN WILLIAMS OU SIMILAR	5,87	4,69 m²

SANITÁRIO ALA DIREITA - LEGENDA DE EQUIPAMENTOS HIDRÁULICOS			
Nº	DESCRIÇÃO	QUANT.	
01	BACIA SANITÁRIA COM CAIXA ACOPLADA COM ACIONAMENTO HYDRA DUO 3/6, COD.: KP 480 17, NA COR BRANCO, LINHA LEVEL, DA DECA OU SIMILAR	6	
02	DISPENSER PARA PAPEL HIGIÊNICO EM ROLO, COD.: 30217680, DA KYMBERLY-CLARK OU SIMILAR	6	
03	DUCHA HIGIÊNICA COM REGISTRO E DERIVAÇÃO, ACABAMENTO CROMADO, COD.: 1984 ACT LNK CR, LINHA LINK, DA DECA OU SIMILAR	6	
04	MICTÓRIO EM LOUÇA COM SIFÃO INTEGRADO, COD.: M.713.17, DA DECA OU SIMILAR	2	
05	VALVULA DE DESCARGA DE MICTÓRIO HORIZONTAL COM FECHAMENTO AUTOMÁTICO, LINHA DECOMATIC ECO COD.: 2972 C, DA DECA OU SIMILAR	2	
06	BANCADA EM GRANITO PRETO SÃO GABRIEL, 181x55cm, COM FRONTISPCIO h=15cm E SAIA h=30cm, NO MESMO MATERIAL	2	
07	TORNEIRA DE MESA COM FECHAMENTO AUTOMÁTICO PARA LAVATÓRIO, COD.: 1173 C CONF, LINHA DECOMATIC ECO, DA DECA OU SIMILAR	7	
08	CUBA DE EMBUTIR QUADRADA, COD.: L415.17, DA DECA OU SIMILAR	6	
09	SIFÃO PARA LAVATÓRIO COM TAMP. INFERIOR, ACABAMENTO CROMADO, COD.: 1680 C 100 112, DA DECA OU SIMILAR	6	
10	DISPENSER PARA SABONETE EM ESPUMA, MODELO AUTOMÁTICO, COD.: 30217691, 1000ml DA KYMBERLY-CLARK OU SIMILAR	4	
11	SECADOR DE MÃOS COM ACIONAMENTO AUTOMÁTICO, COD.: CR-119, THINDRY, DA BRAKEY OU SIMILAR	2	
12	BARRA DE APOIO EM L, COD.: 2310.1040.POL, NA COR AÇO POLIDO, DA DECA OU SIMILAR	2	
15	BARRA DE APOIO EM L, COD.: 2351.1.POL, NA COR AÇO POLIDO, DA DECA OU SIMILAR	2	
20	BARRA DE APOIO, COD.: 2310 C.070.POL, NA COR AÇO POLIDO, DA DECA OU SIMILAR	4	

SANITÁRIO ALA DIREITA - TABELA DE LUMINÁRIAS			
Nº	DESCRIÇÃO	QUANT.	
05	LUMINÁRIA TIPO PAINEL LED DE EMBUTIR RECUADO FABRICADO EM POLICARBONATO NA COR BRANCA, 24W 1700lm 4000K, REFERÊNCIA: STELLA DEEP 24W, STH8905BR40 OU SIMILAR	10	
06	LUMINÁRIA TIPO SPOT DE EMBUTIR RECUADO DIRECIONÁVEL FABRICADO EM ALUMÍNIO NA COR PRETA, REFERÊNCIA STELLA SQUARE AR70 STH8930PTO, MONTADA COM LÂMPADA AR70 12" 4,8W 3000K 2700K, REFERÊNCIA STELLA AR70 ECO 12", STH843327 OU SIMILAR	6	
07	LUMINÁRIA TIPO SPOT DE EMBUTIR RECUADO DIRECIONÁVEL FABRICADO EM ALUMÍNIO NA COR PRETA, REFERÊNCIA STELLA SQUARE AR70 STH8930PTO, MONTADA COM LÂMPADA AR70 24" 4,8W OU SIMILAR	8	
08	LUMINÁRIA TIPO PAINEL LED DE EMBUTIR RECUADO FABRICADO EM POLICARBONATO NA COR BRANCA, 30W 2300lm 4000K, REFERÊNCIA: STELLA DEEP 30W, STH8905BR40 OU SIMILAR	1	

SANITÁRIO ALA DIREITA - LEGENDA DE MOBILIÁRIO			
Nº	DESCRIÇÃO	QUANT.	
04	ESPELHO CRISTAL, LAPIDADO E POLIDO, e=2mm, REDONDO Ø=55cm, COLADO SOBRE CHAPA DE MDF, e=8mm, COM MELAMINA DE ALTA RESISTÊNCIA COM ACABAMENTO FOSCO, FIXAÇÃO TIPO MÃO AMIGA, DA BELMONTTE OU SIMILAR	6	

SANITÁRIO ALA DIREITA - LEGENDA DE CLIMATIZAÇÃO			
Nº	DESCRIÇÃO	QUANT.	
03	GRELHA PARA EXAUSTÃO MOD. AR-AG, 225x165mm, REF. TROX.	8	

SANITÁRIO ALA DIREITA - LEGENDA DE PISO				
Nº	DESCRIÇÃO			ÁREA
02	REVESTIMENTO AUTONIVELANTE EM URETANO, COM PROPRIEDADES ANTIBACTERIANAS, e=4mm, PINTURA MULTICAMADAS UTILIZANDO AGREGADO NATURAL DECORATIVO, LINHA ENDURIT AN E AQ NATURAL DECOR, DA POLIPISO OU SIMILAR, COM CAMADA DE VERNIZ EPOXI E VERNIZ PU, LINHA POLISEAL, DA POLIPISO OU SIMILAR, SOBRE CERÂMICA EXISTENTE			42,40 m²
SANITÁRIO ALA DIREITA - LEGENDA DE PAREDES				
Nº	DESCRIÇÃO	RODAPE	COMPRIMENTO	ÁREA
04	PINTURA COM TINTA ACRÍLICA NA COR RESTFUL, COD.: SW6458, LINHA METALTEX SUPERLAVAVEL FOSCO, DA SHERWIN WILLIAMS OU SIMILAR	RODAPE EM POLIESTIRENO RECICLADO (EPS), COD.: 202308 - 457 RPBLACK, h=10cm, e=10mm, LINHA COLEÇÃO MODERNA, DA SANTA LUZIA OU SIMILAR	5,91	13,81 m²
05	PINTURA COM TINTA ACRÍLICA NA COR RESTFUL, COD.: SW6458, LINHA METALTEX SUPERLAVAVEL FOSCO, DA SHERWIN WILLIAMS OU SIMILAR	RODAPE EM POLIESTIRENO RECICLADO (EPS), COD.: 27086 - 3505 RPBLACK, h=20cm, e=10mm, LINHA COLEÇÃO BLACK, DA SANTA LUZIA OU SIMILAR	6,12	17,79 m²
06	PAPEL DE PAREDE EM ADESIVO VINÍLICO LAMINADO RESISTENTE À ÁGUA REF. 8014026, LINHA ART DECO, DA PAREDE OU SIMILAR	RODAPE EM POLIESTIRENO RECICLADO (EPS), COD.: 27086 - 3505 RPBLACK, h=20cm, e=10mm, LINHA COLEÇÃO BLACK, DA SANTA LUZIA OU SIMILAR	14,18	42,28 m²
07	PINTURA COM TINTA ACRÍLICA NA COR BRANCO GELO, COD.: 03, LINHA METALTEX SUPERLAVAVEL FOSCO, DA SHERWIN WILLIAMS OU SIMILAR COM CAMADA DE MASSA ACRÍLICA SOBRE CERÂMICA EXISTENTE	RODAPE EM POLIESTIRENO RECICLADO (EPS), COD.: 27086 - 3505 RPBLACK, NA COR PRETO, h=20cm, e=10mm, LINHA COLEÇÃO BLACK, DA SANTA LUZIA OU SIMILAR	17,90	47,20 m²
10	REVESTIMENTO EM GRANITO SÃO GABRIEL PRETO, e=1,5cm		0,18	0,54 m²

SANITÁRIO ALA DIREITA - LEGENDA DE TETO			
Nº	DESCRIÇÃO	ÁREA	
03	FORRO EM CHAPA DE GESSO ACARTONADO LISO, e=12,5mm, NA COR BRANCO PURO, ESTRUTURA DE AÇO GALVANIZADO, LINHA FORRELEVE, DA KNAUF OU SIMILAR	30,44 m²	
04	FORRO EM CHAPA DE GESSO ACARTONADO LISO, e=12,5mm, NA COR BRANCO PURO, ESTRUTURA DE AÇO GALVANIZADO, LINHA FORRELEVE, DA KNAUF OU SIMILAR, COM PINTURA ACRÍLICA RESTFUL, COD.: SW6458, DA SHERWIN WILLIAMS OU SIMILAR	10,29 m²	

SANITÁRIO ALA DIREITA - LEGENDA DE PORTAS					
Nº	DESCRIÇÃO	LARGURA	ALTURA	TIPO	QUANT.
P01	PORTA EM MADEIRA DO SHAFT DO BANHEIRO (VER DETALHAMENTO DE MARCENARIA)	0,70	1,80	01 FOLHA DE GIRO	2

SANITÁRIO ALA DIREITA - LEGENDA DE JANELAS						
Nº	DESCRIÇÃO	LARGURA	ALTURA	PEITORIL	TIPO	QUANT.
J03	JANELA EM VIDRO FLOAT, e=5mm, E PERFIS EM ALUMÍNIO ANODIZADO FOSCO COM PINTURA ELETROSTÁTICA, NA COR PRETA, 01 MÓDULO, DA METALPRIM OU SIMILAR	0.80	1.00	1.95	02 FOLHAS, SENDO 01 MAXIMARE 01 VENEZA NA FIXA	4

- NOTAS
1. AS MEDIDAS DEVEM SER CONFERIDAS NO LOCAL ANTES DE EXECUTAR A OBRA.
 2. PARA MELHOR COMPREENSÃO DOS ÍCONES E LEGENDAS, AS PRANCHAS DEVEM SER IMPRESSAS COLORIDAS.
 3. PARA DETALHES DOS FECHAMENTOS DOS SHAFTS, VERIFICAR NA PRANCHA ARQ03B.
 4. PARA DETALHES DAS BANCADAS, VERIFICAR NA PRANCHA ARQ03C.
 5. PARA DETALHES DAS DIVISÓRIAS SANITÁRIAS, VERIFICAR NA PRANCHA ARQ041.

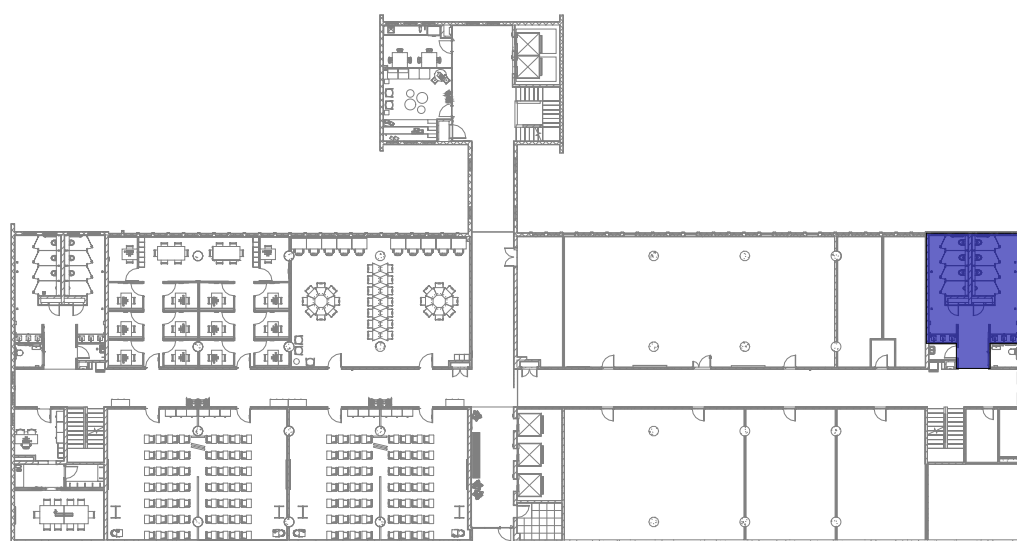

ÁREA DE INTERVENÇÃO - SANITÁRIOS ALA DIREITA
ESCALA 1:500

I	Revisão conforme relatório de avaliação de 25/08/23	25/09/23
H	Inserção do código Flocruz	15/08/23
G	Revisão conforme relatório de avaliação de 30/11/22	06/03/23
F	Revisão para correção de dados de cambio, mosaico de área de intervenção, sentido de abertura de janelas, cotas, tabelas e remoção das fachadas ventiladas.	01/11/22
E	Revisão conforme relatório de avaliação de 03/10/22	24/10/22
D	Revisão conforme alterações na arquitetura e complementares	22/09/22
C	Revisão conforme relatório de avaliação de 04/07/22	06/07/22
REV.	DESCRIÇÃO	DATA

Ministério da Saúde FIOCRUZ Fundação Oswaldo Cruz		PROJETO/UNIDADE PRÉDIO SEDE CAMPUS MARÉ COGIC	
OBJETIVO REFORMA	MARÉ	SETOR EDIFICAÇÃO	
Nº PRÉDIO 143	Nº DA META 2022.05.16.02	O.E./O.R. 2021-015	CÓDIGO DA PRANCHA - GED DES-P06-PE-ARQ-023-143-N06-408-R08
TIPO DE PROJETO/SUBTIPO DE PROJETO ARQUITETURA	FASE PROJETO EXECUTIVO		
TÍTULO DA PRANCHA ÁREAS COMUNS - SANITÁRIOS - ALA DIREITA - PLANTAS DE ARQUITETURA E LAYOUT	DATA 18/05/22		
COORDENADOR DA META CELSO GIRAFÁ	RESPONSÁVEL TÉCNICO CELSO GIRAFÁ	CREACIAU CAU-RA9190-1	ARTIRRT R11158493AR02CT001
EQUIPE ADRIANA PRIMO, FILIPE CHILE E RAFAEL BASTOS	CÓDIGO DA PRANCHA - FIOCRUZ A143A238A		